

アクティブファームのご案内

～農業体験農園・秋野菜コース～

苗・肥料は
農園が用意!



初めての
野菜作り!



必要な道具は
農園に完備!



体験内容

野菜づくりを1からすべて自分で体験します。
「畑の畝作り」→「苗の植付け」→「野菜の手入れ」→「収穫」まで!!
野菜の栽培方法は「アクティブファーム掲示板」に都度掲示いたします。
それを確認いただき作業を進めてください。
また、不明な点は農園スタッフへお尋ねください。

スケジュール

9月 畝づくり苗の植付け
10月 野菜のお世話
11月 野菜のお世話
12月 収穫イベント
1月 畑の片づけ

詳細

- ・期間
秋野菜コース 2020年9月～2021年1月
 - ・区画・・・個人 10㎡ / 団体 30㎡
 - ・料金プラン（5カ月間）
- | | 個人 (10㎡) | 団体 (30㎡) |
|------|----------|----------|
| Aプラン | 12,000円 | 33,000円 |
| Bプラン | 18,000円 | 50,000円 |
| Cプラン | 25,000円 | 65,000円 |

各プランの作業内容

作業内容	A	B	C
畑畝立て	○	○	○
植付け	○	○	○
手入れ	水やり	○	■
	追肥	○	○
	虫退治	○	○
	霜対策	○	○
収穫	○	○	○

○：利用者が実施
■：スタッフがフォロー

オリエンテーション開催日

初回は屋外にてオリエンテーションを実施いたします。
下記の日程にて実施予定です。※各資料などお渡しいたします。
①～⑥のいずれかのオリエンテーションに必ずご出席ください。

- 9月5日(土) ①10:00～11:00
②13:30～14:30
9月6日(日) ③10:00～11:00
④13:30～14:30
9月9日(水) ⑤10:00～11:00
⑥13:30～14:30

応募方法

- ・管理棟受付窓口 応募期間 7月31日まで
- ・HP <http://kasugai-nougyoukouen.jp/>
区画に余裕がある場合は8月も引き続き募集します。

栽培予定の野菜たち

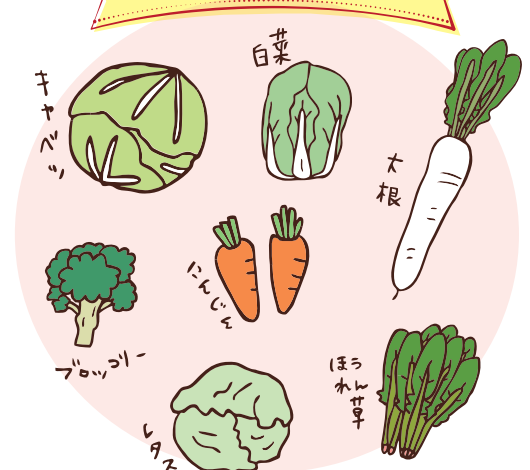

あい農パーク春日井
電話番号 0568-37-1831

営業時間 4～9月 8:30～19:00
10～3月 8:30～18:00
定休日 毎週月曜日(祝日の場合はその翌日)
12月29日～1月3日